

PARSELASYON PLANI
(ITRF96 2005-E)

İLİ : KAYSERİ
İLÇESİ : PINARBAŞI
MAH : YENİ CAMİ
PAFTA : K36C03C1C
ADA NO : 143
PARSEL : 10,11,12,...25,64

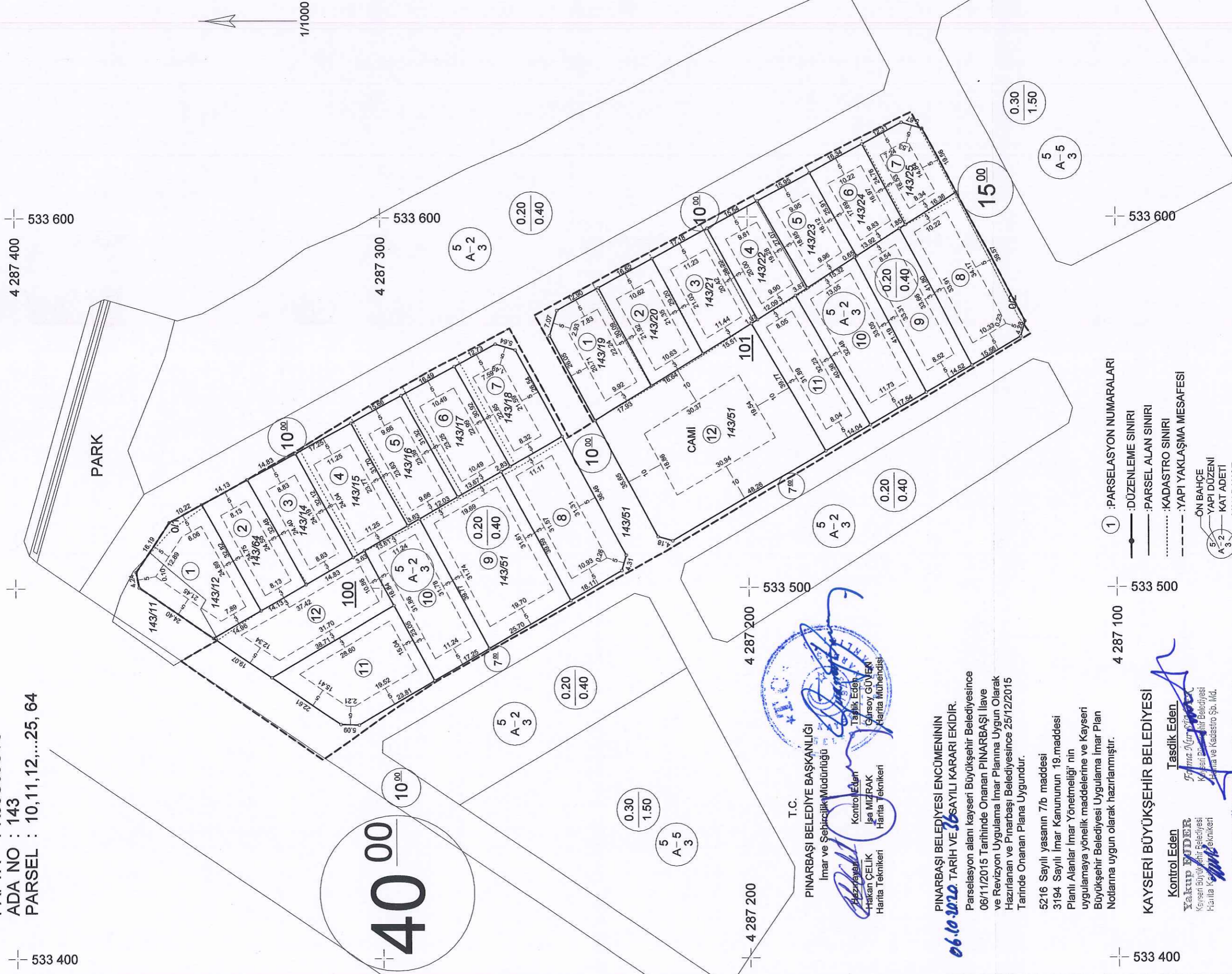

T.C.
PINARBAŞI BELEDİYE BAŞKANLIĞI
İmar ve Şehircilik Müdürlüğü
Hazırlayan: Hakan ÇELİK
Harita Teknikeri
Kontrol Eden: İsa MIZRAK
Harita Teknikeri
Taahhüt Eden: Gürsoy GÜVERKİN
Harita Mühendisi

PINARBAŞI BELEDİYESİ ENCÜMENİNİN
06.10.2020 TARİH VE 36 SAYILI KARARI EKİDİR.
Parselasyon alanı kayseri Büyükşehir Belediyesince
06/11/2015 Tarihinde Onanan PINARBAŞI İlave
ve Revizyon Uygulama İmar Planına Uygun Olarak
Hazırlanan ve Pınarbaşı Belediyesince 25/12/2015
Tarihinde Onanan Plana Uygundur.
5216 Sayılı yasanın 7/b maddesi
3194 Sayılı İmar Kanununun 19.maddesi
Planlı Alanlar İmar Yönetmeliği'nin
uygulamaya yönelik maddelerine ve Kayseri
Büyükşehir Belediyesi Uygulama İmar Plan
Notlarına uygun olarak hazırlanmıştır.

KAYSERİ BÜYÜKŞEHİR BELEDİYESİ
Kontrol Eden: Yakup FİDİR
Yapı Mühendisi
Kayseri Büyükşehir Belediyesi
Harita Teknikeri
Tasdik Eden: İsmail NUR
Kayseri Büyükşehir Belediyesi
Harita ve Kadastro Şb. Md.
Kayseri Büyükşehir Belediyesi Encümeninin
27.10.2020 Tarihinde ONANAN Sayılı Kararı ile
06.10.2020 TARİH VE 36 SAYILI KARARI EKİDİR.
BÜYÜKŞEHİR BELEDİYESİ
İMAR VE ŞEHİRCİLİK BAŞKANLIĞI
Kayseri Büyükşehir Belediyesi
İmar ve Şehircilik Dairesi Bşk.

- 1 : PARSELASYON NUMARALARI
— : DÜZENLEME SINIRI
— : PARSEL ALAN SINIRI
- - - : KADASTRO SINIRI
- - - : YAPI YAKLAŞMA MESAFESİ
— : ÖN BAHÇE
— : YAPI DÜZENİ
— : KAT ADETI
— : YAN BAHÇE
— : TAKS
— : KAKS